

PROGRAMMA

INFO COVID: -) Numero chiuso 520 partecipanti;
-) Green pass base, autocertificazione, mascherina per i primi 500 metri della gara obbligatori (**secondo le regole vigenti alla data di emissione del presente volantino**);

CONSULTARE IL SITO www.trofeots-run.com IN CUI VERRANNO AGGIORNATE LE REGOLE DI PARTECIPAZIONE NEL RISPETTO DELL'EVENTUALE EVOLUZIONE DELLE NORME ANTICOVID

ISCRIZIONI ATLETI NON ISCRITTI AL TROFEO PROVINCIA DI TRIESTE: Euro 15

Le iscrizioni vanno effettuate **entro il 1 aprile 2022** a mezzo mail all'indirizzo: runningworld.race@gmail.com, allegando:

- copia del certificato medico sportivo in corso di validità;
- attestazione di avvenuto pagamento dell'iscrizione - da effettuarsi con bonifico intestato alla società sportiva "Running world - Trieste" IBAN: IT 27 M089 280 22020 100000 26886

ATLETI ISCRITTI AL TROFEO PROVINCIA DI TRIESTE: Euro 10

- Pagamento gara direttamente alla propria società di appartenenza
- In caso di atleti EPS o RUN card il pagamento va fatto con bonifico intestato alla società sportiva "Running world - Trieste" IBAN: IT 27 M089 280 22020 100000 26886 entro il 2 aprile
- Gli atleti potranno recarsi direttamente alla partenza indossando il pettorale del Trofeo, senza alcuna iscrizione ulteriore.

CONSEGNA

PETTORALI: SOLO PER ATLETI NON ISCRITTI AL TROFEO PROVINCIA DI TRIESTE
SABATO 2 APRILE c/o "Track and field" via Kosovel 19/1 Basovizza – Trieste – 10-13 // 16-19
Consegna il giorno della gara dalle 8.30 solo per atleti provenienti da fuori Trieste direttamente in zona gara.

RITROVO **Ore 8.30** Ritrovo giurie e concorrenti a Basovizza-Laghetto

PARTENZA **Ore 9.30**

PERCORSO **Km 9,2** ondulato, 70% sterrato 30% asfalto – Partenza laghetto – circuito Basovizza – tratto sentiero 3 - Gropada – rientro asfalto verso Basovizza (circa 3 km), rientro in sterrato – circuito – Arrivo laghetto

ARRIVO **Entro ore 11.30** Basovizza - laghetto

PREMI **-Prima donna all'intertempo (GPM) a Gropada (metà percorso)¹**
-I primi 3 uomini e le prime 3 donne
-I primi 3 classificati e prime 3 classificate di ogni categoria
-Le prime 5 società più numerose
¹In caso di coincidenza della prima all'intertempo con la prima classificata a fine gara, il premio verrà attribuito alla seconda donna classificata all'intertempo.
Riconoscimento di partecipazione a tutti gli iscritti

RISTORO Posto di ristoro lungo il percorso e all'arrivo, secondo protocolli Covid al tempo vigenti

PREMIAZIONI **Ore 11.30 circa** presso l'area di partenza.

ASSISTENZA Per le classifiche **Gruppo Giudici di Gara della FIDAL -**
Sarà garantita l'assistenza medica con la presenza di un medico.
Servizio ambulanza a cura dei Volontari **Emergenza Trieste.**

NOTE **La gara agonistica è riservata ai tesserati FIDAL delle categorie J/P/S S+35 e/o Enti di Promozione Sportiva in regola con il tesseramento 2022.**
La manifestazione osserverà tutte le prescrizioni/regole al tempo vigenti rispetto la pandemia da Covid -19.
L'organizzazione pur impegnandosi per la buona riuscita della manifestazione, declina ogni responsabilità civile e penale per eventuali danni a persone o cose, prima, durante, e dopo, la gara.
Per quanto non contemplato nel regolamento di questo volantino, valgono le norme FIDAL in materia.

INFORMAZIONI

Massimiliano Liberale (AsD Running World)
– 328 1687320

Con la collaborazione di tutte le società appartenenti all'Associazione



Classifiche, immagini e notizie sulla gara le trovate sul sito internet del Trofeo Provincia di Trieste WWW.TROFEOTS-RUN.COM e sulla pagina facebook **TROFEO PROVINCIA DI TRIESTE**



L' A.S.D.
RUNNING WORLD TRIESTE
con la collaborazione di

A.s.d. Trieste Atletica
G.S. San Giacomo
A.s.d. Circolo aziendale Fincantieri Wartsila
AsD Generali
Cral Trieste Trasporti
G.S. Valrosandra

ORGANIZZA
DOMENICA 3 APRILE 2022 -
BASOVIZZA ore 9.30

SECONDO TROFEO "GIUSEPPE SUPLINA" – MEMORIAL "DARIO BLASINA"

Gara regionale FIDAL di Km 9,2
valida come prova del

**PRIMA PROVA DEL TROFEO PROVINCIA
DI TRIESTE 2022**

Con il Contributo di
ed il Patrocinio

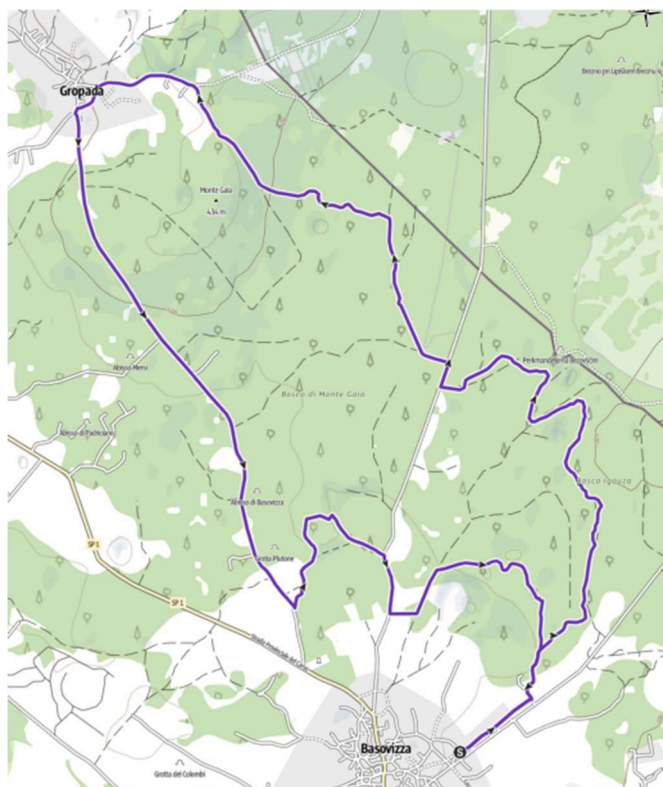

ARTICOLI SPORTIVI
VIA KOSOVEL 19/1 - BASOVIZZA (TS)

